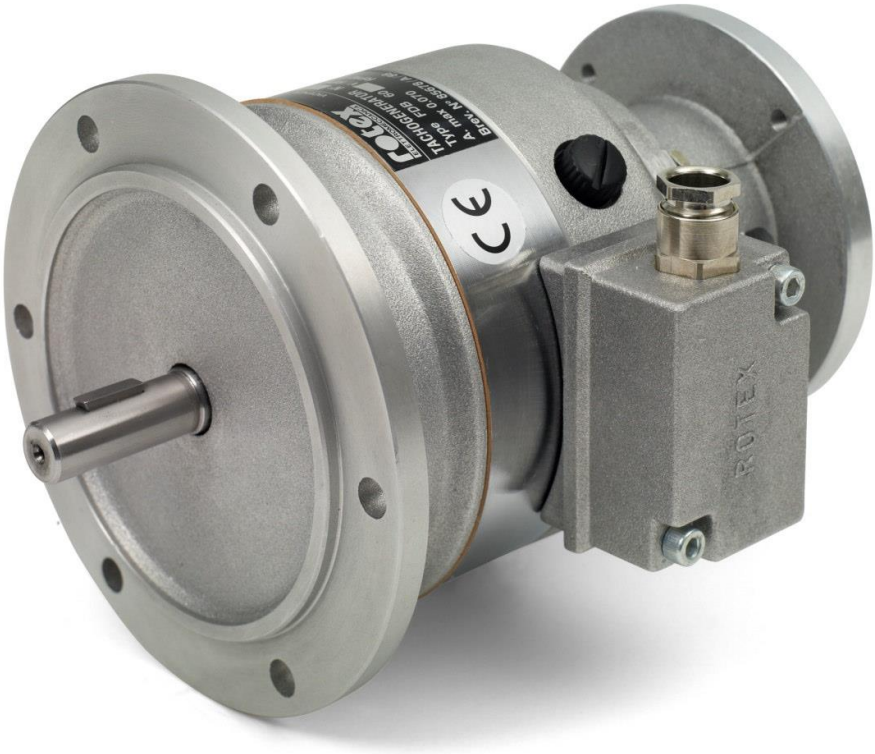

Typ FDB-L

TACHOPRĄDNICA DC

SPECYFIKACJA TECHNICZNA				
Stała napięciowa Uo	*± 3%*	*Volt*	*20*	*60*
Prąd nominalny		*mA*	*10*	*5*
Prąd maksymalny		*mA*	*200*	*70*
Maksymalna prędkość obrotowa		*rpm*	*6000*	*5000*
Rezystancja przy 20℃	*± 10%*	*Ohm*	*75*	*400*
Wahanie napięcia		*%*	*< 1,0*	*< 1,0*
Liniowość		*%*	*<0.20*	*<0.20*
Odwracalność		*%*	*<0.15*	*<0.15*
Współczynnik temperaturowy		*%/C°*	*-0.015*	*-0.015*
Klasa izolacji			*B*	*B*
Stopień ochrony			*IP54*	*IP54*
Liczba biegunów			*2*	*2*
Moment bezwładności		*Kg cm²*	*1,6*	*1,6*
Waga		*Kg*	*2.3*	*2.3*
Kod			*01.126*	*01.127*

FDB -L B10

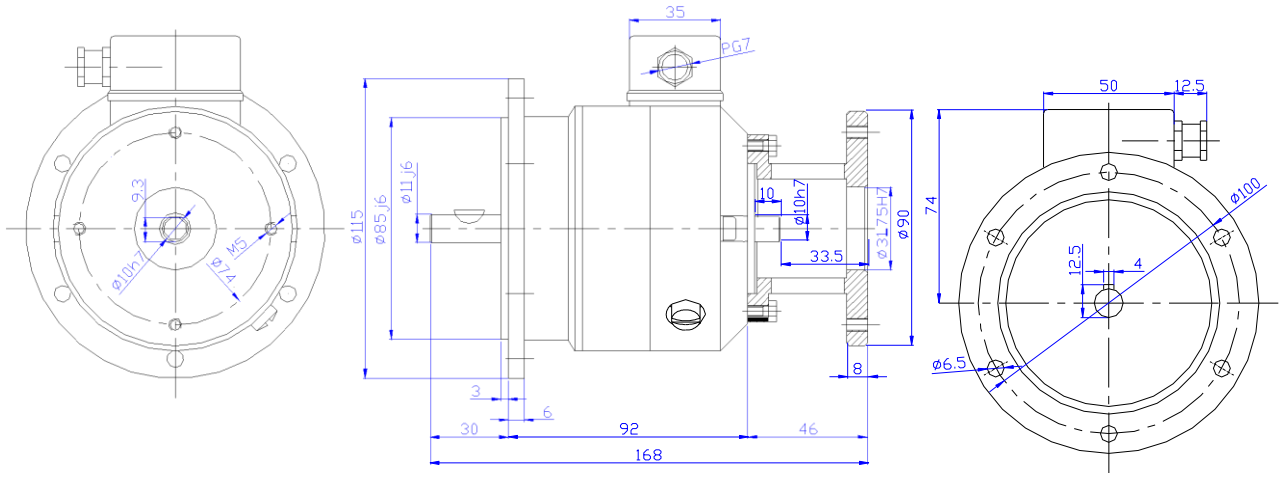

Polaryzacja	A1 : + A2 : -	Obrót w kierunku przeciwnym do ruchu wskazówek zegara, patrząc od strony wału

Emte – ul. 11 Listopada 36 - 41-500 Chorzów – info@emte.com.pl
www.emte.com.pl – tel. 502 441 397